

Паспорт инвестиционной площадки

Анжеро-Судженск, площадка тепличного комплекса: северная часть города

Рекомендуемый формат наименования инвестиционной площадки: МО, наименования площадки

Название площадки	Инвестиционная площадка Сх-2, зона занятая объектами с/х назначения. <small>(указывается возможное использование)</small>
Тип площадки/ функциональное назначение	<input type="checkbox"/> административно-торговая <input type="checkbox"/> промышленная <input type="checkbox"/> транспортно-логистическая <input type="checkbox"/> жилищная <input checked="" type="checkbox"/> иная (Земли запаса-неиспользуемые)

1. Положение и окружение инвестиционной площадки

Место расположения (адрес)	Кемеровская область, г. Анжеро-Судженск северная часть города
Удаленность от объектов (в км):	
- г. Кемерово	108 км
- центра муниципального образования	8,2 км
- автомагистрали (название дороги)	Расстояние по прямой 0,2 км Расстояние по дорогам общего пользования 0,2 км
наличие автомобильных подъездных путей	<input checked="" type="checkbox"/> на границе площадки <input type="checkbox"/> на расстоянии _____ км от границы площадки <input type="checkbox"/> нет <input type="checkbox"/> наличие ограничений (нагрузка на ось, высота) _____
Вид покрытия автодороги	<input checked="" type="checkbox"/> асфальтовое покрытие <input checked="" type="checkbox"/> грунтовое покрытие Иное _____
Наличие железнодорожной погрузочно – разгрузочной площадки (станции, ее название)	<input type="checkbox"/> на границе площадки <input type="checkbox"/> нет <input checked="" type="checkbox"/> на расстоянии 33 км от границы площадки <input type="checkbox"/> наличие точки примыкания к ж/д путям <input type="checkbox"/> наличие ж/д тупика на территории площадки Вместимость вагонов в тупике в шт. _____ Общее состояние ж/д ветки _____ Текущая пригодность ж/д ветки для приёма вагонов _____ Необходимость ремонта (да/нет) _____ Наименование близлежащей станции _____ Пропускная способность (вагонов в сутки / в месяц) в шт. _____ / _____ Загруженность в % _____ Возможность передачи на баланс инвестора ж/д ветки в случае приобретения площадки _____
Удаленность от аэропорта (название)	109,2км Название аэропорта Международный аэропорт Кемерово им. А.А. Леонова
Удаленность от полигонов размещения отходов	13 км. № полигона в ГРОРО 42-00322-3-00552-070715
Рельеф поверхности (ровная, наклонная, террасная, уступами)	Ровная

2. Правовой статус инвестиционной площадки

Вид собственности	<input checked="" type="checkbox"/> муниципальная собственность <input type="checkbox"/> собственность Кемеровской области - Кузбасса <input type="checkbox"/> собственность Российской Федерации <input type="checkbox"/> частная собственность <input type="checkbox"/> собственность на земельный участок не разграничена
Категория земель	<input checked="" type="checkbox"/> земли населенных пунктов <input type="checkbox"/> земли промышленности, энергетики, транспорта, связи, радиовещания, телевидения, информатики, земли для обеспечения космической деятельности, земли обороны, безопасности и земли иного специального назначения <input checked="" type="checkbox"/> земли сельскохозяйственного назначения <input type="checkbox"/> земли особо охраняемых территорий и объектов <input type="checkbox"/> земли лесного фонда <input type="checkbox"/> земли водного фонда <input checked="" type="checkbox"/> земли запаса
Межевание земельного участка	<input checked="" type="checkbox"/> проведено <input type="checkbox"/> не проведено
Кадастровый номер	42:20:0101002:169

3. Характеристика территории инвестиционной площадки

Площадь, в га	25,31
Возможность расширения	<input checked="" type="checkbox"/> есть (до 2,5 га) <input type="checkbox"/> нет
Стоимость ориентировочная, тыс.руб.	Приобретения _____ Аренды в месяц _____
Возможные меры поддержки	<input checked="" type="checkbox"/> ТОСЭР <input type="checkbox"/> ОЭЗ <input checked="" type="checkbox"/> ФРМ <input checked="" type="checkbox"/> Другие МКК Госфонд Кемеровской области

4. Характеристика инженерной инфраструктуры инвестиционной площадки*

Вид инфраструктуры	Единица измерения	Мощность		Расстояние от границы площадки до точки подключения/присоединения, км	Стоимость подключения к ресурсу	Стоимость ресурса	Поставщик ресурса
		Существующая	Доступная к подведению				
Газ	м ³ /час	-	-	-	-	-	-
Теплоснабжение	Гкал/час	-	-	-	-	-	-
Электроэнергия	кВт	МТП-МичСады, 10 0кВа ТП-339, 100кВа	120кВт(без учета строительства новых ТП)	Не далее 15 метров во внешнюю сторону от границы участка	Стоимость определяется согласно договору на тех.присоединение	6,05-8,05 руб./кВтч	ПАО «Мечел»
Водоснабжение	м ³ /час	Диаметр водопроводной линии –	Диаметр водопроводной линии –	0.847	Стоимость определяется согласно	29,77 руб./куб.м.	ООО «Водоканал»

		Ø100мм. Гарантированное давление линии водоснабжения – 1атм.	Ø100мм. Гарантированное давление линии водоснабжения – 1атм.		договора на тех.присоединение		
Водоотведение	м ³ /час	Диаметр линии водоотведения – Ø600мм.	Диаметр линии водоотведения – Ø600мм.	2.26	Стоимость определяется согласно договора на тех.присоединение	-	ООО «Водоканал»

*данные носят ориентировочный характер, точные данные будут предоставлены при заключении договора на технологическое присоединение

5. Основные параметры расположенных на площадке зданий и сооружений¹:

Наименование здания/сооружения	Площадь, м ²	Этажность	Степень завершенности в %	Год постройки, оценка текущего состояния	Высота этажа, м	Строительный материал конструкции	Состояние, степень износа, %	Возможность расширения	Использование в настоящее время
-	-	-	-	-	-	-	-	-	-

6. Характеристика доступной ресурсно-сырьевой базы²

Вид ресурсов	Величина разведанных/подтвержденных запасов	Статус месторождения	Расстояние от границы площадки до месторождения, км
каменный уголь	геологические запасы более 1,5 млрд. тонн	-	месторождения Яшкинского и Кемеровского районов, от р. Кайгур до г. Анжеро-Судженска
алюминиевые руды	более 10 млрд. тонн	-	Барзасское месторождение (Единисский, Суховский, Глухаринский, Гавриловский, Золото-Китатский участки, на территории Кемеровского, Яйского и Ижморского районов, от р. Барзас до р. Золотой Китат
железная руда (магнетитовая)	более 500 млн. тонн	-	междуречье р. Алчедат и р. Золотой Китат
кварциты Антоновской группы месторождений	промышленно оцененные запасы составляют 0,5 млрд. тонн;	-	Пгт. Рудничный
бурый уголь	запасы около 2,0 млн. тонн	-	(Китатское месторождение, территория Яйского района, по реке Китат между пос. Улановка и пос. Вознесенка
марганцевая руда	82,9 млн. тонн		территория Ижморского и Верх-Чебулинского районов, от р. Кайгагат до р. Заломная
диабазы	запасы 3,68 млн. м ³		территория Кемеровского района, Васильевское месторождение (недалеко от пос. Барзас
глины	имеет запасы категории В -		расположено в 9 км от ст. Анжерская

¹ Заполняется по каждому объекту недвижимости

² Для инвестиционных площадок производственного назначения

	66 млн. тонн		
минеральные краски	месторождения Баранцовское (160 т. тн); Тайгинское (2246 т.тн); Халдеевское (25 т.тн.);		территория Яйского, Яшкинского районов

7. Трудовые ресурсы

Численность населения, проживающего в ближайшем населенном пункте, человек	76641
в том числе трудоспособного населения, человек	34912

8. Сведения о владельце (собственнике) площадки:

Владелец (собственник)	
Наименование предприятия/ Ф.И.О.	КУМИ администрации Анжеро-Судженского городского округа
Юридический адрес:	Кемеровская область, город Анжеро-Судженск ул. Ленина 6
Форма владения (использования) земель (и) и зданиями(ий) (собственность, аренда, др.)	собственность

Контактное лицо:	
Ф.И.О., должность	Чемякин Илья Владимирович, начальник управления промышленности и предпринимательства
Телефон	6-12-79
e-mail	upr@anzhero.ru

42:20:0101002:169

Российская Федерация, Кемеровская область-Кузбасс, Анжеро-Судженский городской округ, г. Анжеро-Судженск, северная часть города.

План ЗУ → План КК →



Информация

Услуги

Тип:	Объект недвижимости
Вид:	Земельный участок
Кадастровый номер:	42:20:0101002:169
Кадастровый квартал:	42:20:0101002
Статус:	Учтенный
Адрес:	Российская Федерация, Кемеровская область-Кузбасс, Анжеро-Судженский городской округ, г. Анжеро-Судженск, северная часть города.
Категория земель:	Земли населённых пунктов
Форма собственности:	-
Кадастровая стоимость:	-
Дата определения КС:	-
Дата внесения сведений о КС:	-
Дата утверждения КС:	-
Дата применения КС:	-
Уточненная площадь:	253 094 кв. м
Разрешенное использование:	Земли запаса (неиспользуемые)
По документу:	Запас: отсутствие хозяйственной деятельности

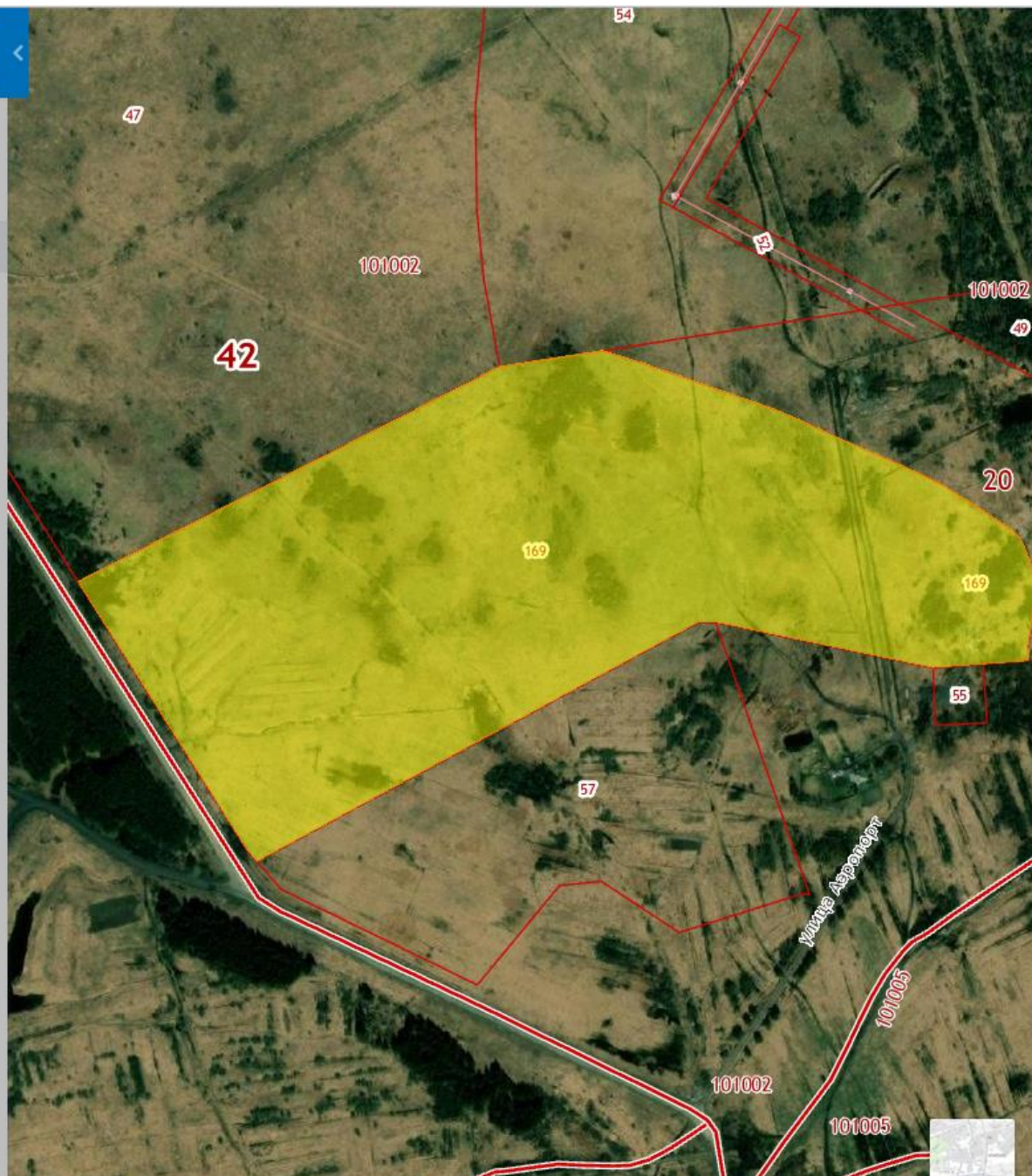

Участки

56.148486 86.011232



42:20:0101002:169

Российская Федерация, Кемеровская область-Кузбасс, Анжеро-Судженский городской округ, г. Анжеро-Судженск, северная часть города.

План ЗУ → План КК →



Информация

Услуги

Тип:	Объект недвижимости
Вид:	Земельный участок
Кадастровый номер:	42:20:0101002:169
Кадастровый квартал:	42:20:0101002
Статус:	Учтенный
Адрес:	Российская Федерация, Кемеровская область-Кузбасс, Анжеро-Судженский городской округ, г. Анжеро-Судженск, северная часть города.
Категория земель:	Земли населённых пунктов
Форма собственности:	-
Кадастровая стоимость:	-
Дата определения КС:	-
Дата внесения сведений о КС:	-
Дата утверждения КС:	-
Дата применения КС:	-
Уточненная площадь:	253 094 кв. м
Разрешенное использование:	Земли запаса (не используемые)
По документу:	Запас: отсутствие хозяйственной деятельности

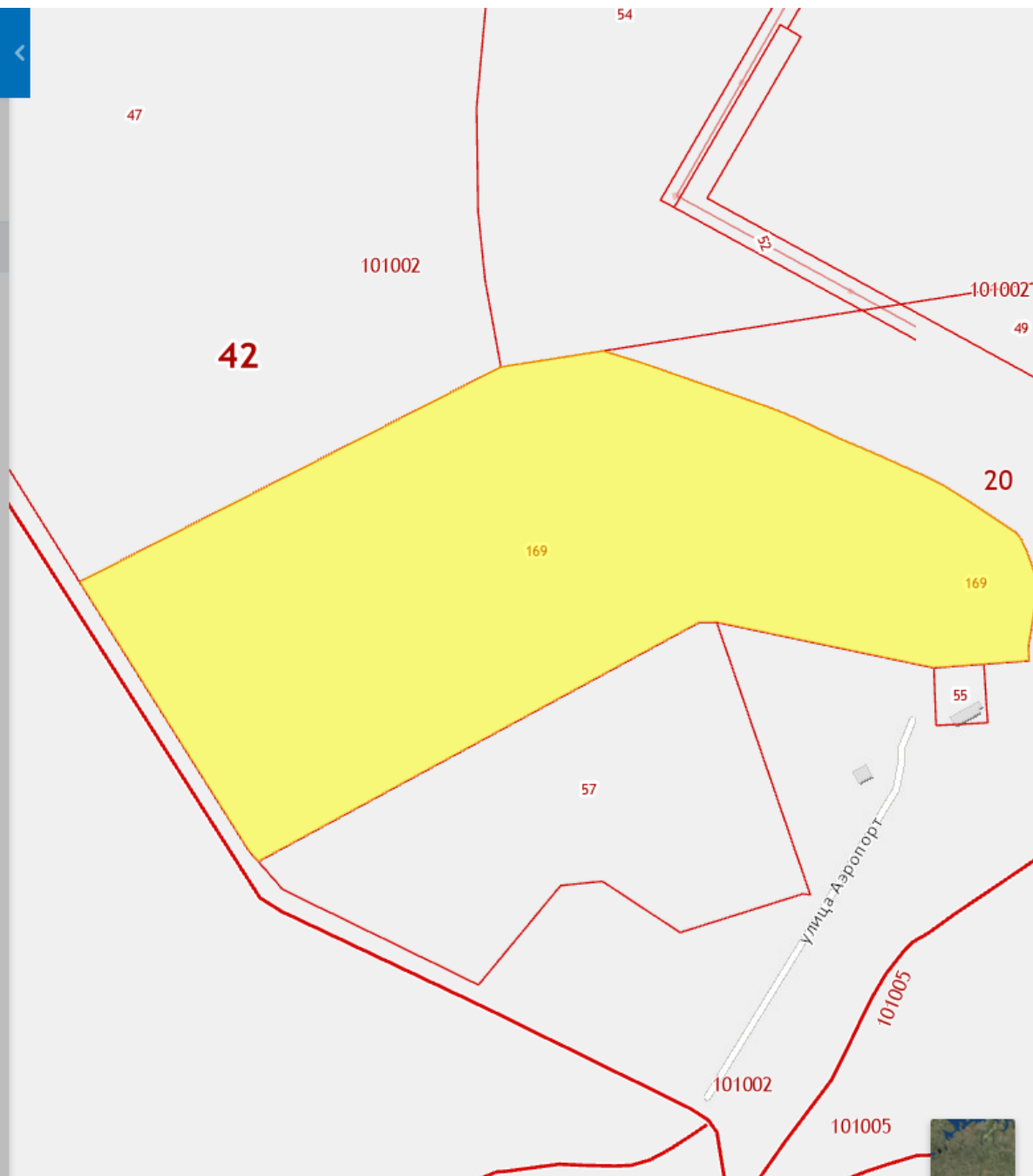

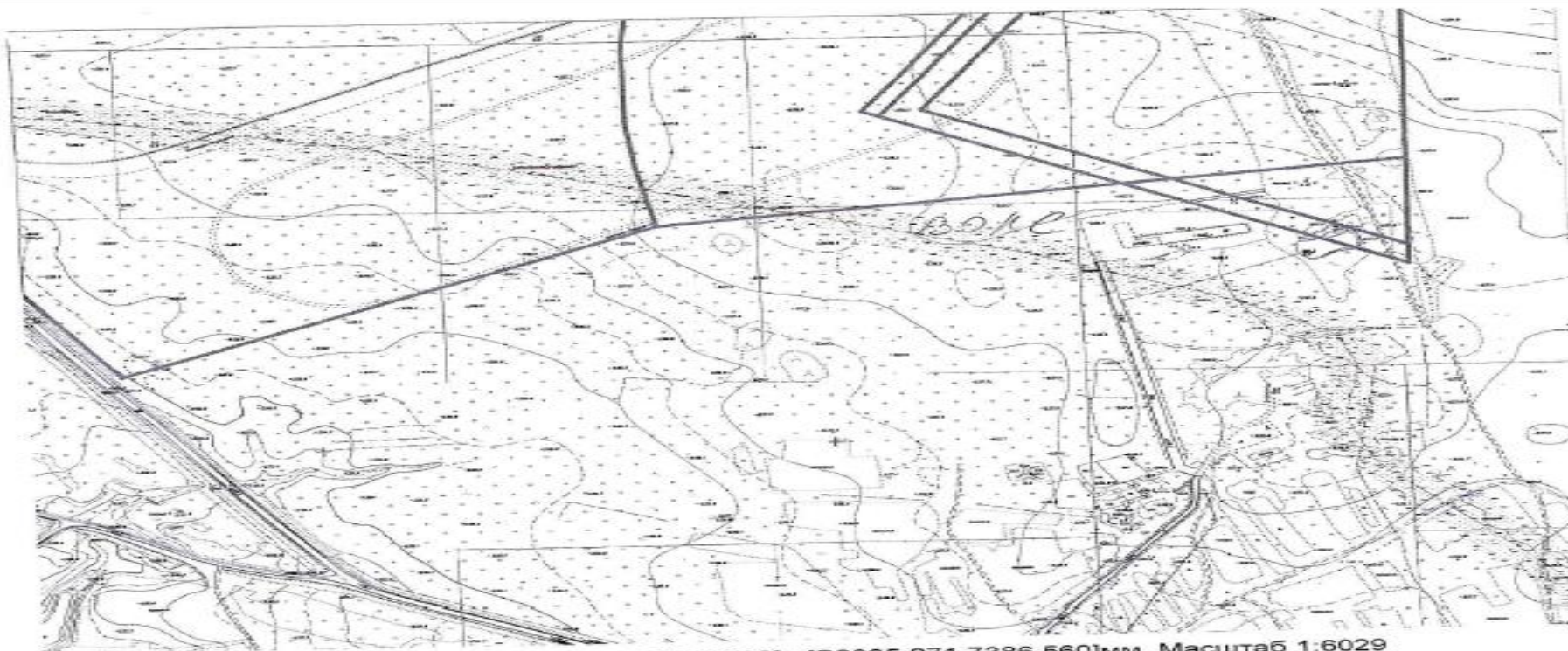

Анжеро-Судженск, Фрагмент [19107.711,6168.896] : [20035.071,7386.560]мм. Масштаб 1:6029

КЛП отсутствует.
Межевная коммуникация отсутствует М 1:2000
М 1:500 отсутствует.
Вдоль граница земельного участка проходит кабельная линия ВОИС.